

Österlens Kommunala  
Renhållnings AB  
Måsalycke avfallsanläggning  
277 45 Sankt Olof

**Kundtjänst**  
kundservice@okrab.se  
0414-285 70

**Telefontider**  
Mån-fre kl 9-12, mån och tors kl 13-15

Jour slamtömning  
(kvällar och helger)  
T o m 30 mars Ragnsells 040-28 23 26  
From 31 mars Ohlssons/  
Puls 010-450 05 00

Se eventuella driftstörningar på  
[www.okrab.se](http://www.okrab.se)

#### ÖPPETTIDER SYSAVS ÅTERVINNINGSCENTRALER

**Simrishamn & Tomelilla**  
Måndag - Torsdag kl 11-18  
Fredag kl 9-15  
Lördag - Söndag kl 9-15

**Måsalycke, Sankt Olof**  
Måndag - Fredag kl 7-16  
Lördag - Söndag stängt

Besök [www.sysav.se](http://www.sysav.se) för aktuella  
öppettider eller ring Sysavs  
kundservice på 040-635 18 00

#### ÅTERVINNINGSTATIONER

På [sopor.nu](http://sopor.nu) kan du se var  
återvinningsstationerna finns  
i din kommun.

**För frågor eller felanmälningar:**  
Kundtjänst: Sysav 040-6351800  
E-post: [kundservice@sysav.se](mailto:kundservice@sysav.se)  
Hemsida: [sopor.nu](http://sopor.nu)



# Till dig som kund

VÅREN/SOMMAREN 2025



Våren är äntligen här med löften om värme och ljusare kvällar.  
I år är det en extra spännande tid eftersom det är den sista sommaren innan vi 2026  
inför fastighetsnära insamling. Läs mer om fyrfackskärnen och hur du kan förbereda  
din fastighet, att tänka på vid slamtömning, nya regler för textilavfall och  
fiskeredskap samt mycket annat.

Trevlig läsning!

## Avfallshämtningen under kommande helgdagar:

### Ändrade hämtningsdagar under midsommarveckan:

Under **vecka 25** kommer allt avfall att  
hämtas **en dag tidigare än normalt**.  
Brukar du få dina sopor hämtade på  
måndagen, hämtas de redan på söndagen  
o.s.v. På midsommarafton håller vi ledigt.

### Avfallet hämtas som vanligt på:

Långfredag, 18 april  
Annandag påsk, 21 april  
1 maj  
Kristi himmelfärdsdag, 29 maj  
Nationaldagen, 6 juni

**TIPS:** I tömningskalendern på [okrab.se](http://okrab.se) kan du alltid se aktuella hämtningsdagar för din adress.

Läs mer på kommande sidor om bland annat:

Lättare  
brunnslock

Ny entreprenör på  
slam

**SID 3**

MER  
**KÄRLEK**

2026 kommer  
fyrfackskärnen till  
Österlen!

**SID 2**

Textilinsamling  
Insamling av  
fiskeredskap  
Farligt avfall

**SID 4**

LEKANDE LÄTT ATT ÅTERVINNA  
RÄTT MED FYRFACKSKÄRL

2026

## Mer kärll-lek till Österlen när de nya kärrlen kommer

**Snart är de efterlängtnade fyrfackskärrlen här!**

2026 inför Simrishamns- och Tomelilla kommuner fyrfacks-kärl. Det innebär att du som är villa- eller fritidshusägare kan källsortera det mesta av ditt avfall hemma i stället för att behöva åka till återvinningsstationen. En folder med mer information kommer i brevlådan under våren. Vill du se hur kärrlen ser ut i verkligheten? Besök någon av återvinningscentralerna för att se visningskärll. Just nu pågår en inventering för att ta reda på vilka fastigheter som behöver någon insats för att det nya systemet ska fungera. Om du är en av de **fastighetsägare** som behöver **göra en insats** i form av klippning av växtlighet, vägskick, vändzon eller dylikt så kommer information i din brevlåda under våren. Fastighetsnära insamling av förpack-



ningsavfall, FNI, är ett regeringsbeslut som även får en påverkan i offentlig miljö samt för boende i flerfamiljshus.

Läs mer på: [www.okrab.se/fyrfackskarll](http://www.okrab.se/fyrfackskarll)

## Trädgårdsavfall

**Hämtning av trädgårdsavfall** sker under vecka 11-47 eller 12-48, varje år. För exakta tömningsdagar se tömningskalendern på vår hemsida. Du kan enkelt beställa eller avbeställa ett trädgårdsavfallsabonnemang via Kundtjänst/Anmäl själv på vår hemsida.

### JA TACK!

Allt komposterbart trädgårdsavfall som uppkommer vid normal trädgårdsskötsel, t.ex. ogräs, löv, barr, gräs- och häckklipp, blast, ris, bär och grönsaksrester. Ogräs och grästuvor får läggas i kärlet men skaka av så mycket jord som möjligt. OBS! Vissna plantor får kastas som trädgårdsavfall men jordklumpen måste avlägsnas och kastas på återvinningscentralen.

Lägg avfallet löst i kärlet, dvs. utan påsar eller säckar. Extra trädgårdsavfall vid sidan om kärlet, *hämtas inte*.

### TÄNK PÅ...

...att under midsommarveckan, vecka 25, hämtas allt avfall en dag tidigare än vanligt.

...att ställa ut kärlet till gatan/vägen där hämtningsfordon stannar **senast kl. 06.00** på tömningsdagen. **Placera kärlet med hjul och handtag vända ut mot gatan.**

...att under den kalla årstiden **skaka kärlet** när du sätter ut det för tömning för att lösgöra fastfruset avfall så att det trillar ur kärlet vid tömning.

...att inte fylla kärlet mer än att det lätt går att rulla. Ett för tungt kärll riskerar att gå sönder, vilket medför extra kostnader för dig som kund. Maxvikterna är 40kg för 190 liters kärll och 75kg för 370 liters kärll.

Med reservation för eventuella ändringar.



### NEJ TACK!

Avfall som inte är komposterbart, t.ex. jord, sten, sand, grus, rotvältor, blomkrukor, plastpåsar, kantskuren gräsmatta mm.

Invasiva arter som t.ex. jätteloka eller parkslide, ska kastas som brännbart i väl försluten plastpåse på närmaste återvinningscentral.



190 liter



370 liter





Exempel på lätt lock

VIKTIGT!

## Lättare *brunnslöck*

Det finns fortfarande en del fastigheter som har tunga brunnslöck, det vill säga över 25 kg för lock som ska dras åt sidan eller över 15 kg för lock som ska lyftas vid tömning. För att spara på din rygg, och slippa riskera en eventuell bomkörning, så rekommenderar vi att tunga brunnslöck byts ut mot lättare lock.

## Tömning av *din brunn*

För att vi ska kunna **hitta din brunn**, och för att slippa en eventuell bomkörning, är det viktigt att du noggrant **markerar din brunn/tank**. Tänk även på att röja växtlighet mm från där slambilen stannar och fram till, samt runt, dina brunnar/tankar. Läs mer om vad som gäller vid slamtömning, arbetsmiljöverkets rekommendationer, mm på vår hemsida.

## Dags att ansa träd *och fylla potthål?*

Våren är här och det är dags att se över tomten efter vintervilan. Tänk på att våra bilar behöver **3,5 m i bredd** och **4,7 m i höjd** för att kunna ta sig fram. Det är även viktigt att se över din väg så att det inte finns några potthål, växtlighet eller annat som påverkar tillgängligheten till din fastighet.

## Inhägnad till kärl?

>>

En inhägnad är inte bara snygg utan säkrar också kärl från att blåsa omkull. Funderar du på att bygga en snygg och praktisk inhägnad till dina kärl? Under 2026 införs fyrfackskärl på Österlen. **Mått på kärLEN**, samt förslag på kärLFörvaring, finns på **vår hemsida** okrab.se och här till höger. Tänk på att placera inhägnaden där dina kärl töms och att kontrollera med kommunen **vilka regler** som gäller för din byggnation.

## Anmäl själv

Har du **sålt din fastighet**? Vill du beställa/**ändra** ditt sopabonnemang? Har du inte fått ditt kärl tömt? Vill du **beställa** ett trädgårdsavfallsabonnemang? Har du vitvaror som du vill få hämtade? På vår hemsida under kundtjänst/anmäl själv finns formulär som du enkelt kan fylla i och skicka in till oss.



Ohlssons AB är ny entreprenör på vår slamtömning.

## Ny entreprenör på *slam*

Inom slamtömning finns det **två nyheter** under 2025. Från och med 31 mars är Ohlssons AB vår nya entreprenör för slamtömning. Taxorna för slamtömning har också justerats efter reningsverkens taxor, mm.

**Se den kompletta taxan på vår hemsida.**

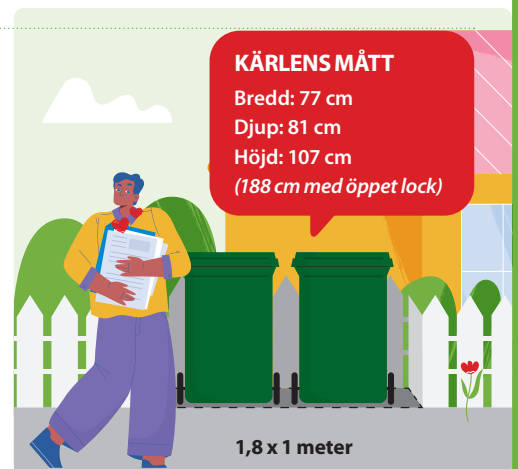

En uppställningsplats för två fyrfackskärl ska vara minst **1,8 x 1 meter**.



## Textilinsamling

Från och med 1 januari 2025 ska textilavfall enligt ett EU-beslut sorteras för återanvändning eller materialåtervinning.

Varför har det införts ett krav på sortering av textilavfall i EU? Konsumtionen har blivit högre och samtidigt används kläder under en allt kortare tid. Idag slängs ungefär 13 kilo textilier per person och år i Sverige.

Syftet bakom det nya kravet är att bidra till en **mer cirkulär hantering** av textilavfall, för ökad återanvändning och materialåtervinning.

I stället för att förbränna textilavfall så kan textilen i många fall **återanvändas**, eller om den är trasig och utsliten så kan den kanske materialåtervinnas. Textilavfall ska därför ses som en **resurs**. Läs mer på [sysav.se](http://sysav.se)

## Farligt Avfall

Farligt avfall ska lämnas till återvinningscentralen. Det finns även möjlighet att kasta mindre elektronik och batterier i Samlaren, som finns i en del butiker. Besöker du någon av återvinningsstationerna så finns det även batteriboxar som du kan kasta mindre batterier i. Vitvaror är också en slags farligt avfall. Kylskåp, spisar eller andra vitvaror kan du få hämtat vid din fastighet. Läs mer på [okrab.se](http://okrab.se) under Vitvaror och småelektronik. **OBS! Lustgastuber** räknas som farligt avfall och ska därför lämnas in på en återvinningscentral.

## Fiskeredskap

85% av strandskräpet i EU är plast och 27% av detta är fiskeredskap. Från och med 1 januari 2025 ska därför alla kommuner samla in fiskeredskap av plast. Behållare finns utsatta på alla återvinningscentraler. Fiskeredskap av plast kan till exempel vara fiskespön, nät eller rullar.



Nya

## Renhållningstaxor 2025

Information om de nya taxorna för 2025 hittar du på vår hemsida [okrab.se](http://okrab.se) under Avgifter.

### "MINA SIDOR"

På *Mina Sidor* (via hemsidan) kan du se info om tömningsdagar och fakturor samt beställa sms-avisering inför sop- och trädgårdsavfallshämtning. Inloggning sker via BankID.

## MILJÖVÄNLIGA FAKTURAALTERNATIV

### E-faktura

3200 av våra kunder har redan valt det smidigaste och miljövänligaste alternativet och får sina fakturor direkt till sin internetbank genom att välja e-faktura. Vill du också få din faktura som e-faktura ansöker du om detta på din internetbank. Vid ansökan anger du ditt kundnummer hos Ökrab.

### Faktura via e-post

Ett annat miljövänligt alternativ är att få din faktura via e-post. Du meddelar oss enkelt via formulär på vår hemsida under **Anmäl själv/ Övrigt**. Det går även bra att mejla oss på [kundservice@okrab.se](mailto:kundservice@okrab.se).

### Autogiro

Med autogiro dras fakturabeloppet på förfallodagen. Fakturan skickas till dig som vanligt, men det står angivet att beloppet dras direkt från ditt konto.